

MINISTERIO DE VIVIENDA, CONSTRUCCION Y SANEAMIENTO	
VICEMINISTERIO DE VIVIENDA Y URBANISMO	
DIRECCION NACIONAL DE URBANISMO	
PLAN PAZ Y DESARROLLO	
REGION:	AYACUCHO
PROV.	LA MAR
DIST.	TAMBO
LOCALIDAD:	TAMBO
APROBADO POR:	
R.M.	
FECHA	

ALCALDE:	EDWIN VLADIMIR NAVARRO TORRES	
DIRECCION NACIONAL DE URBANISMO:	Arq° LUIS TAGLE PIZARRO	
COORDINADORA DE ESTUDIOS:	Arq° FÁTIMA GOMERO DENEGRI	
SUPERVISOR DE PROYECTO:	Arq° EUSEBIO CABRERA ECHEGARAY	CAP 2926
JEFE DE PROYECTO:	Arq° ROGER DE LA CRUZ HUAMAN	CAP 5977
CAD:	VICTOR TAVARA MA-SAN	
FECHA:	ABRIL 2006	
LAMINA:	4-0504-001-A	ESCALA: GRAFICA

UBICACION	
 Ministerio de Vivienda, Construcción y Saneamiento	OBSERVACIONES.-

PLAN DE DESARROLLO URBANO
TAMBO
 2005 - 2015

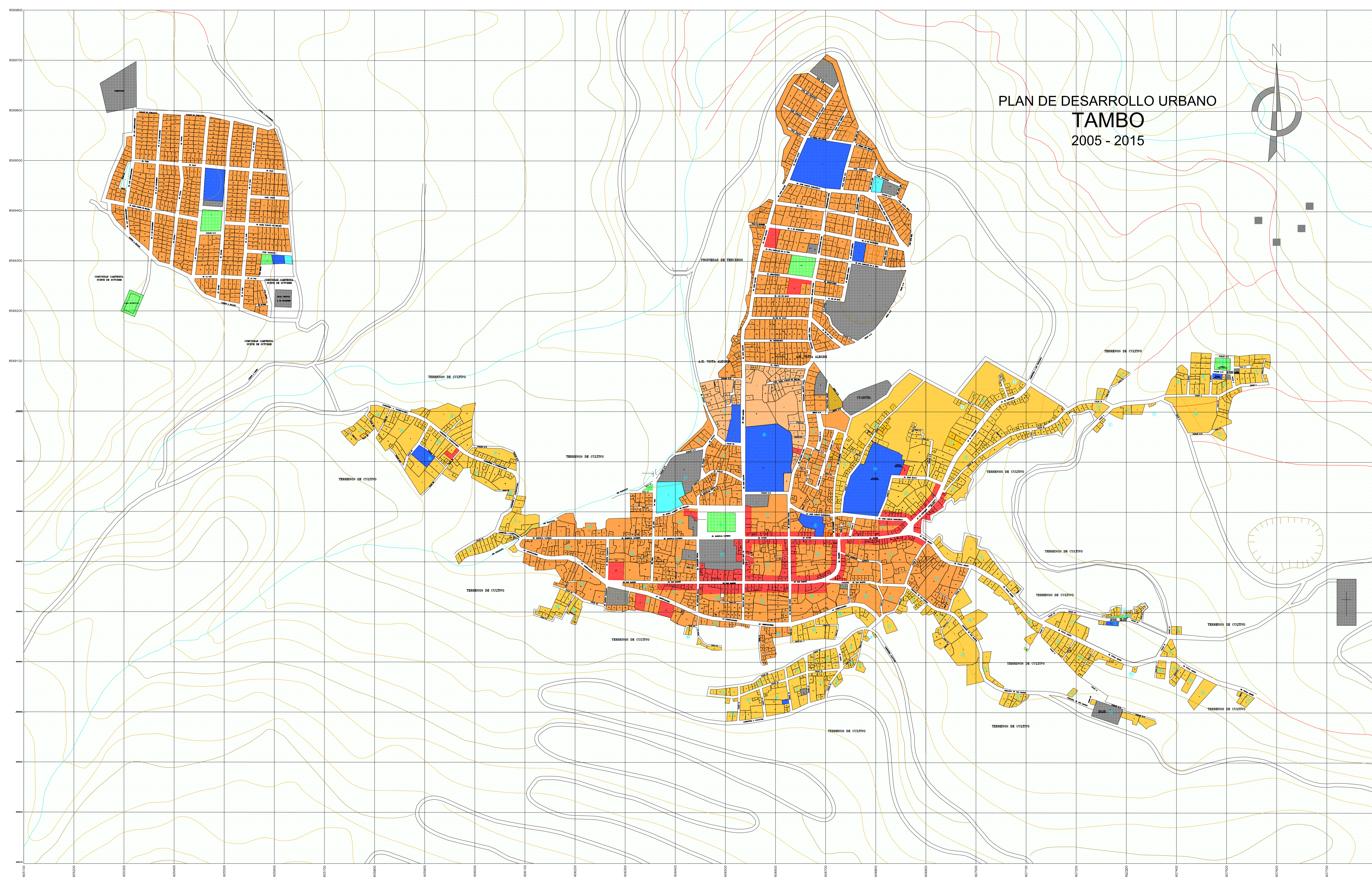
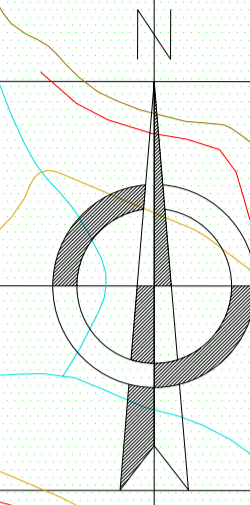

LEYENDA

○ ZONA URBANA CONSOLIDADA	■
○ ZONA EN PROCESO DE CONSOLIDACION	■
○ COMERCIO	■
○ EDUCACION	■
○ SALUD	■
○ RECREACION	■
○ OTROS USOS	■
○ RIO	■
○ AREA AGRICOLA	■
○ FRANJA ECOLOGICA	■
○ VIA DE EVITAMIENTO	■
○ VIA PRINCIPAL	■
○ VIA SECUNDARIA	■

MINISTERIO DE VIVIENDA, CONSTRUCCION Y SANEAMIENTO
 VICEMINISTERIO DE VIVIENDA Y URBANISMO
 DIRECCION NACIONAL DE URBANISMO
PLAN PAZ Y DESARROLLO

USOS DEL SUELO

REGION: AYACUCHO
 PROV.: LA MAR
 DIST.: TAMBO
 LOCALENO: TAMBO
 ALCALDE: EDWIN VLADIMIR NAVARRO TORRES
 DIRECCION NACIONAL DE URBANISMO: ANE LUIS TAGLE PEZARRO
 COORDINADOR DE ESTUDIOS: ANE FATIMA GOMERO DENEGRÉ
 SUPERVISOR DE PROYECTO: ANE ELISEBIO CARRERA ECHEGARAY CAP 2008
 JEFE DE PROYECTO: ANE ROGER DE LA CRUZ HUAMAN CAP 9877

APROBADO POR:
 R.M. RODOLFO VERGARAY CHANG
 FECHA: JUNIO 2008
 C.A.C. 4-0504-001-C
 ESCALA: 1:5000

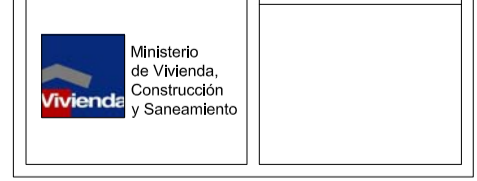

PLAN DE DESARROLLO URBANO TAMBO 2005 - 2015

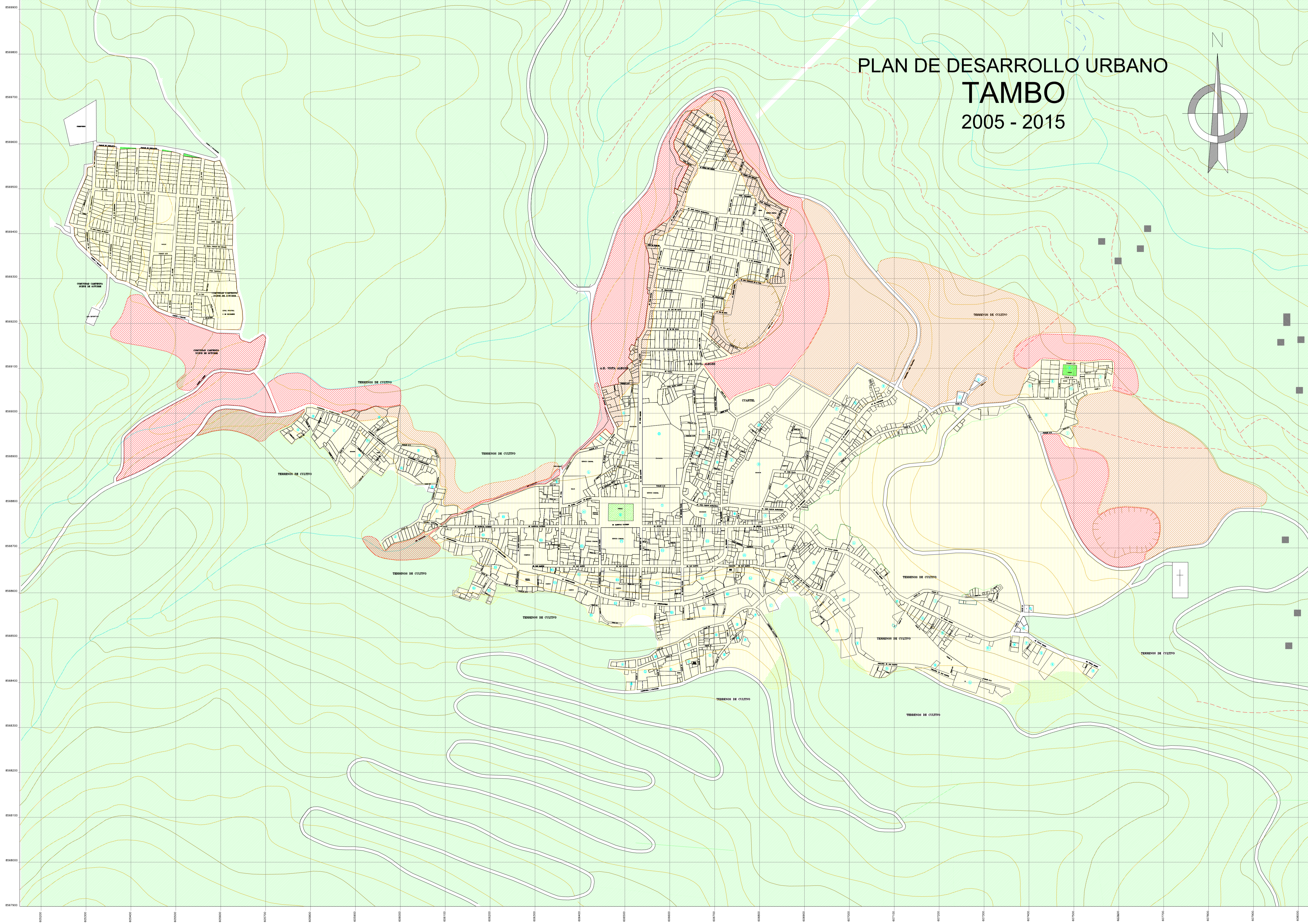
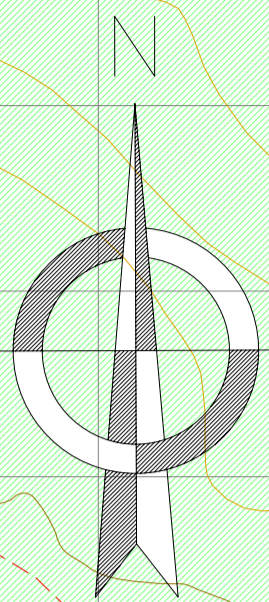

LEYENDA

- RIESGO ALTO
- RIESGO MEDIO
- RIESGO BAJO

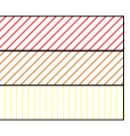

MINISTERIO DE VIVIENDA, CONSTRUCCION Y SANEAMIENTO
VICEMINISTERIO DE VIVIENDA Y URBANISMO
DIRECCION NACIONAL DE URBANISMO

PLAN PAZ Y DESARROLLO

PLANO:

RIESGO

REGION: AYACUCHO
PROV. LA MAR
DIST. TAMBO
LOCALIDAD: TAMBO
ALCALDE: EDWIN VLADIMIR NAVARRO TORRES
DIRECCION NACIONAL DE URBANISMO:
Arq^a LUIS TAGLE PIZARRO
COORDINADORA DE ESTUDIOS:
Arq^a FÁTIMA GOMERO DENEGR
SUPERVISOR DE PROYECTO:
Arq^a EUSEBIO CARRERA ECHEGARAY
CAP 290
JEFE DE PROYECTO:
Arq^a ROGER DE LA CRUZ HUAMAN
CAP 587

APROBADO POR:
R.M. FECHA:
CAD: RODOLFO VERGARAY CHAND
FECHA: ABRIL 2006
LÁMINA: 4-0504-001-B ESCALA: S/E

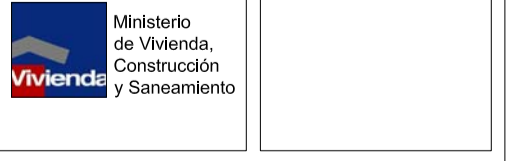

OBSERVACIONES:

PLAN DE DESARROLLO URBANO
TAMBO
 2005 - 2015

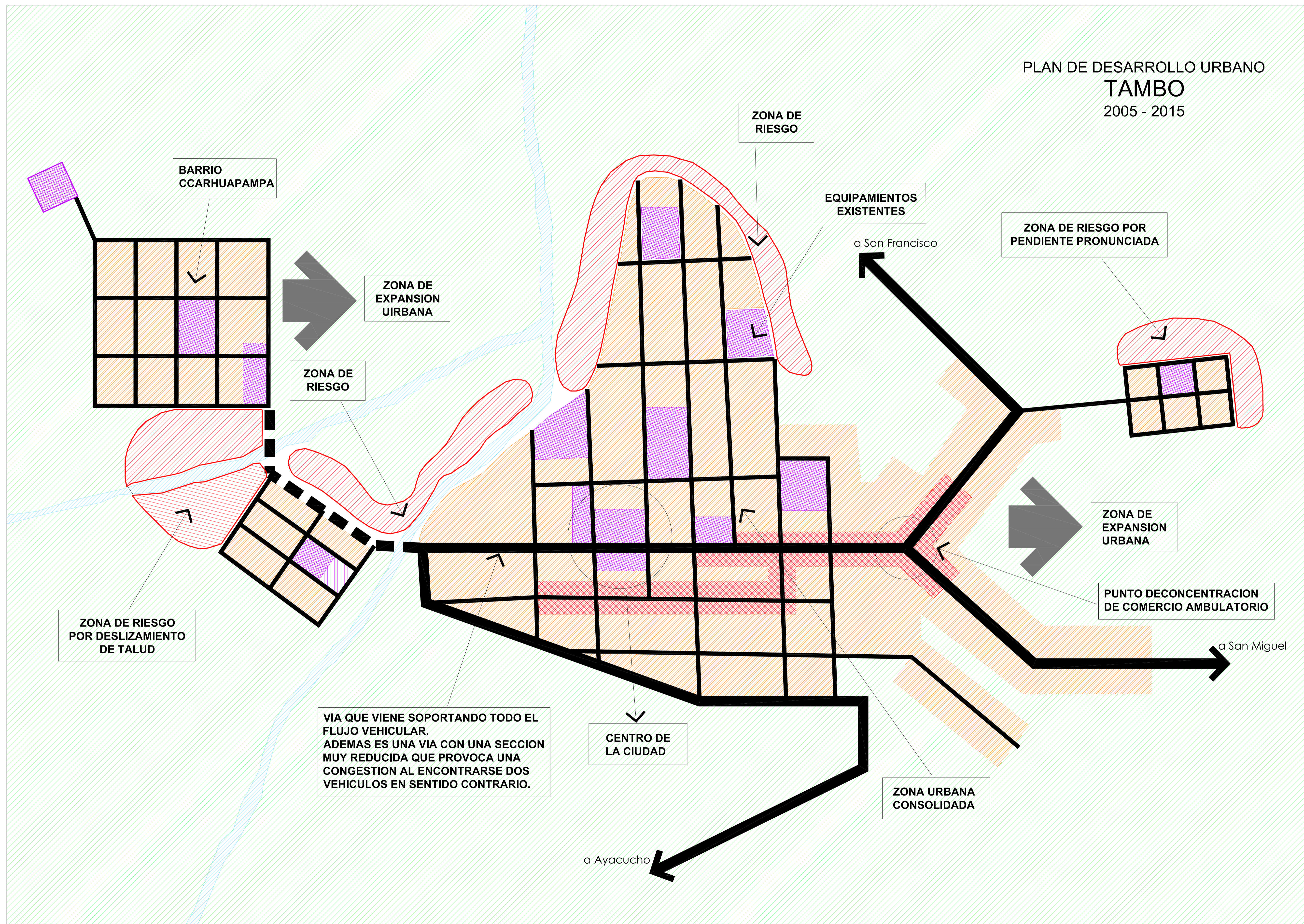

LEYENDA

- ZONA URBANA CONSOLIDADA
- ZONA DE RIESGO
- COMERCIO
- EQUIPAMIENTO
- RIO
- AREA AGRICOLA
- FRANJA ECOLOGICA
- VIA DE EVITAMIENTO
- VIA PRINCIPAL
- VIA SECUNDARIA

MINISTERIO DE VIVIENDA, CONSTRUCCION Y SANEAMIENTO
 VICEMINISTERIO DE VIVIENDA Y URBANISMO
 DIRECCION NACIONAL DE URBANISMO
PLAN PAZ Y DESARROLLO

PLANO:
SINTESIS DEL DIAGNOSTICO

REGION:	AYACUCHO
PROV.:	LA MAR
DIST.:	TAMBO
LOCALIDAD:	TAMBO
ALCALDE:	EDWIN VLADIMIR NAVARRO TORRES
DIRECCION NACIONAL DE URBANISMO:	Arq ^o LUIS TAGLE PIZARRO
COORDINADORA DE ESTUDIOS:	Arq ^o FÁTIMA GOMERO DENEGRI
SUPERVISOR DE PROYECTO:	Arq ^o EUSEBIO CABRERA ECHEGARAY CAP 2926
JEFE DE PROYECTO:	Arq ^o ROGER DE LA CRUZ HUAMAN CAP 5977
APROBADO POR:	
R.M. FECHA:	RODOLFO VERGARAY CHANG ABRIL 2006
CAD. FECHA:	
LAMINA:	4-0504-001-D
ESCALA:	S/E
OBSERVACIONES.-	

